# «Реализация модели сетевого взаимодействия по формированию правовой культуры и антикоррупционного сознания обучающихся»

ФЦПРО


- Муниципальное автономное образовательное учреждение «Гимназия № 23 г. Челябинска»
- Г. Челябинск, Кирова, 44
- chsch23@rambler.ru
- 8 (351) 791-55-03

# СУТЬ ПРОЕКТА

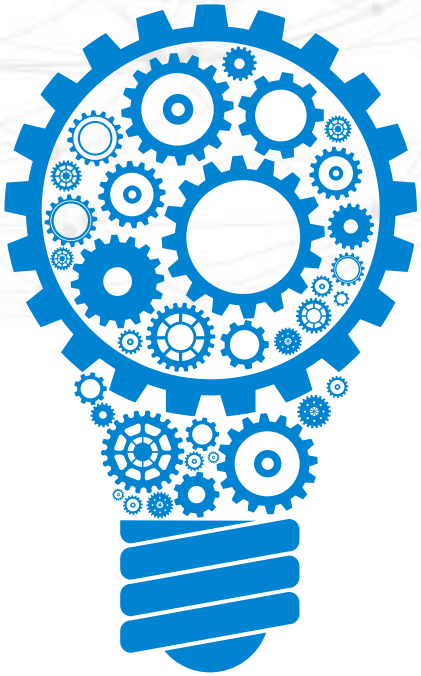

## Суть проекта

В рамках реализации программы на базовой площадке гимназии № 23 предлагается апробация модели сетевого взаимодействия в общеобразовательных организациях, ориентированной на различные целевые группы по разработке, обоснованию и внедрению организационно-педагогической модели сетевого взаимодействия по формированию правовой культуры и антикоррупционного сознания школьников.

В рамках предлагаемого сетевого взаимодействия необходима внешняя оценка деятельности общеобразовательной организации по данной тематике.

Реализация проекта  сопровождается разработкой ряда социальных проектов, кейсов (практических, обучающих, исследовательских) в рамках мероприятий инновационной деятельности.

# ЦЕЛИ И ЗАДАЧИ ПРОЕКТА

## Цели

Разработка и обоснование организационно-педагогической модели сетевого взаимодействия по формированию правовой культуры и антикоррупционного сознания школьников.

# ЦЕЛИ И ЗАДАЧИ ПРОЕКТА

## Задачи

- Обобщить опыт работы гимназии по внедрению технологий социального проектирования по теме проекта (управленческих, педагогических).
- Разработать программы стажировок по заявленной тематике совместно с ГБУ ДПО «Челябинский институт переподготовки и повышения квалификации работников образования».
- Организовать сетевое сообщество общеобразовательных организаций и педагогов, реализующих программы воспитания по проблематике проекта с использованием ресурса сети Интернет.
- Подготовить рекомендации по включению вопросов формирования правовой культуры и антикоррупционного сознания обучающихся в примерную образовательную программу начального общего и основного общего образования (в части освоения личностных и предметных результатов) и в образовательную программу дополнительного образования.

# ЦЕЛЕВАЯ АУДИТОРИЯ ПРОЕКТА

## Целевая аудитория проекта

- обучающиеся в образовательной организации;
- педагоги;
- руководители образовательных организаций;
- родители и представители социума;
- некоммерческие организации.

# ОЖИДАЕМЫЕ РЕЗУЛЬТАТЫ ПРОЕКТА

## Ожидаемые результаты

Диссеминация опыта по тематике инновационного проекта.

Внешняя оценка работы по формированию правовой культуры и антикоррупционного сознания посредством оптимально организованного общения и оперативного обмена опытом через сетевое взаимодействие с использованием ресурса сети Интернет.

# ТЕКУЩИЕ РЕЗУЛЬТАТЫ ПРОЕКТА

01

## Результат проекта

**Разработана локальная база** МАОУ “Гимназия № 23 г. Челябинска», регламентирующая создание и функционирование организационной структуры реализации проекта

02

## Результат проекта

**В результате работы фокус-групп определены:** авторы публикаций по данной тематике; разработчики методических пособий ; участники и планы заявленных трёх вебинаров

03

## Результат проекта

**Разработан сценарий** видеоролика , заключены финансовые договоры на его съёмку, на приобретение оборудования для конференц-зала

04

## Результат проекта

**Создано сетевое сообщество,** опубликованы первые статьи по теме проекта

# ВНЕДРЕНИЕ РЕЗУЛЬТАТОВ ПРОЕКТА

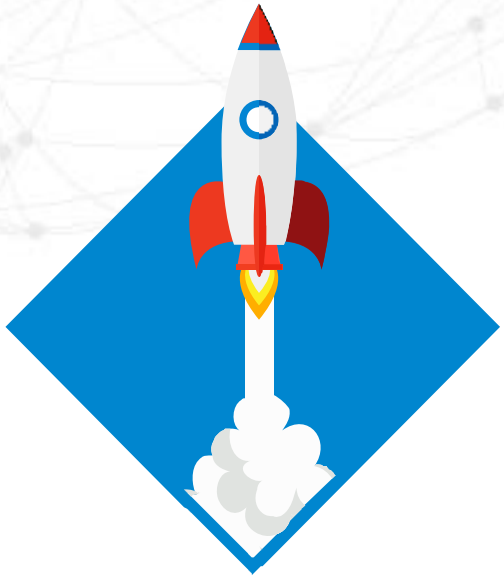

**Педагоги гимназии обучены** на курсах повышения квалификации по проблемам, соответствующим тематике проекта (37 процентов)

**Разработаны нормативные документы, внедрённые в работу** МАОУ “Гимназия № 23 г. Челябинска» по реализации сетевого взаимодействия и предложены для внешней экспертизы сетевому сообществу